

Universitas Islam Negeri  
Sayyid Ali Rahmatullah  
Tulungagung



Kampus  
Merdeka  
INDONESIA JAYA



# Seleksi Penerimaan Mahasiswa Baru Program Sarjana (S-1) Jalur Mandiri 2023

# SPMB Mandiri Tahun 2023

SPMB Mandiri Tahun 2023 adalah seleksi penerimaan mahasiswa baru UIN Sayyid Ali Rahmatullah Tulungagung Tahun Akademik 2023/2024 yang diselenggarakan oleh UIN Sayyid Ali Rahmatullah Tulungagung. SPMB Mandiri Tahun 2023 dilaksanakan dengan membuka kategori Mandiri Ujian, Mandiri Prestasi, Mandiri Portofolio, dan Mandiri Kerjasama Dalam Negeri dan Kerjasama Luar Negeri.

## Kategori

### 1. Mandiri Ujian

Mandiri Ujian adalah seleksi penerimaan mahasiswa baru melalui tes.

### 2. Mandiri Prestasi

Mandiri Prestasi adalah seleksi penerimaan mahasiswa baru bagi pendaftar yang memiliki prestasi sains, seni, olahraga, dan keagamaan. Prestasi tersebut berupa keikutsertaan dalam kejuaraan/perlombaan tingkat nasional dengan memperoleh juara 1, juara 2, atau juara 3, serta prestasi lainnya seperti hafalan Al-Qur'an, hafalan Hadis, atau inovasi dan penemuan karya ilmiah.

### 3. Mandiri Portofolio

Mandiri Portofolio adalah seleksi penerimaan mahasiswa baru dengan nilai hasil tes UM-PTKIN tahun 2023.

### 4. Mandiri Kerjasama

Mandiri Kerjasama adalah seleksi penerimaan mahasiswa baru yang dilaksanakan berdasarkan perjanjian kerjasama dengan lembaga/instansi mitra, baik dalam negeri maupun luar negeri.

## Ketentuan & Persyaratan

### Ketentuan Umum

1. Siswa lulusan satuan pendidikan SMA/MA/SMK, Program Paket C, dan Pesantren Mu'adalah (memiliki izin dari Kementerian Agama RI), atau yang setara sesuai peraturan perundangan yang berlaku;
2. Pendaftar wajib memiliki Nomor Induk Siswa Nasional (NISN);
3. Memiliki email aktif dan dapat digunakan untuk korespondensi;
4. Nomor WhatsApp yang aktif dan dapat dihubungi;
5. Melakukan pendaftaran SPMB Jalur Mandiri tahun 2023 melalui tautan pendaftaran yang tertera dalam pengumuman; dan
6. Membayar biaya pendaftaran sesuai dengan ketentuan.

## 1. Ketentuan dan Persyaratan Mandiri Ujian

- a) Pendaftar kategori Mandiri Ujian tidak ada batasan tahun lulus dan usia;
- b) Lulusan sebelum tahun 2023 harus sudah mempunyai ijazah;
- c) Khusus lulusan tahun 2023 bila belum memperoleh ijazah boleh menggunakan Surat Keterangan Lulus dari Kepala Madrasah/Sekolah yang bersangkutan dan ditandai cap madrasah/sekolah.

## 2. Ketentuan dan Persyaratan Mandiri Prestasi

- a) Jalur Mandiri Prestasi adalah kategori bagi pendaftar yang memiliki prestasi yang diraih pada 3 tahun terakhir (2023, 2022, dan 2021);
- b) Lulusan sebelum tahun 2023 harus sudah mempunyai ijazah;
- c) Khusus lulusan tahun 2023 bila belum memperoleh ijazah boleh menggunakan Surat Keterangan Lulus dari Kepala Madrasah/Sekolah yang bersangkutan dan ditandai cap madrasah/sekolah;
- d) Memiliki prestasi bidang sains, seni, olahraga, dan keagamaan. Prestasi tersebut dibuktikan dengan sertifikat, piagam, atau syahadah.

## 3. Ketentuan dan Persyaratan Mandiri Portofolio

- a) Pendaftar Jalur Mandiri Portofolio adalah peserta UM-PTKIN tahun 2023;
- b) Lulusan sebelum tahun 2023 harus sudah mempunyai ijazah;
- c) Khusus lulusan tahun 2023 bila belum memperoleh ijazah boleh menggunakan Surat Keterangan Lulus dari Kepala Madrasah/Sekolah yang bersangkutan dan ditandai cap madrasah/sekolah.

## 4. Ketentuan dan Persyaratan Mandiri Kerjasama Dalam Negeri

- a) Pendaftar Jalur Mandiri Kerjasama dalam negeri adalah Siswa lulusan Madrasah Aliyah Negeri Insan Cendekia dari seluruh Indonesia;
- b) Pendaftar adalah lulusan 3 tahun terakhir (2023, 2022, dan 2021);
- c) Lulusan sebelum tahun 2023 harus sudah mempunyai ijazah;
- d) Khusus lulusan tahun 2023 bila belum memperoleh ijazah boleh menggunakan Surat Keterangan Lulus dari Kepala Madrasah/Sekolah yang bersangkutan dan ditandai cap madrasah/sekolah;
- e) Mendapatkan Rekomendasi dari Kepala Sekolah.



# Pilihan Program Studi & Uang Kuliah Tunggal

Fakultas / Program Studi	UKT Kelompok I	UKT Kelompok II	UKT Kelompok III	UKT Kelompok IV	UKT Kelompok V	UKT Kelompok VI	UKT Kelompok VII
<b>Fakultas Syariah &amp; Ilmu Hukum</b>							
Hukum Keluarga Islam	0 - 400.000,-	750.000,-	1.100.000,-	1.600.000,-	2.100.000,-	2.650.000,-	3.200.000,-
Hukum Ekonomi Syariah	0 - 400.000,-	700.000,-	1.000.000,-	1.500.000,-	2.000.000,-	2.500.000,-	3.000.000,-
Hukum Tata Negara )*	0 - 400.000,-	700.000,-	1.000.000,-	1.500.000,-	2.000.000,-	2.500.000,-	3.000.000,-
<b>Fakultas Tarbiyah &amp; Ilmu Keguruan</b>							
Pendidikan Agama Islam )*	0 - 400.000,-	850.000,-	1.300.000,-	2.000.000,-	2.600.000,-	3.300.000,-	4.000.000,-
Pendidikan Bahasa Arab	0 - 400.000,-	800.000,-	1.200.000,-	1.800.000,-	2.400.000,-	3.000.000,-	3.600.000,-
Tadris Bahasa Inggris	0 - 400.000,-	850.000,-	1.300.000,-	2.000.000,-	2.600.000,-	3.300.000,-	4.000.000,-
Tadris Matematika	0 - 400.000,-	850.000,-	1.300.000,-	2.000.000,-	2.600.000,-	3.300.000,-	4.000.000,-
Pendidikan Guru MI )*	0 - 400.000,-	850.000,-	1.300.000,-	2.000.000,-	2.600.000,-	3.300.000,-	4.000.000,-
Pendidikan Islam Anak Usia Dini	0 - 400.000,-	800.000,-	1.200.000,-	1.800.000,-	2.400.000,-	3.000.000,-	3.600.000,-
Tadris Bahasa Indonesia	0 - 400.000,-	800.000,-	1.200.000,-	1.800.000,-	2.400.000,-	3.000.000,-	3.600.000,-
Tadris IPS	0 - 400.000,-	800.000,-	1.200.000,-	1.800.000,-	2.400.000,-	3.000.000,-	3.600.000,-
Tadris Biologi	0 - 400.000,-	850.000,-	1.300.000,-	2.000.000,-	2.600.000,-	3.300.000,-	4.000.000,-
Manajemen Pendidikan Islam	0 - 400.000,-	800.000,-	1.200.000,-	1.800.000,-	2.400.000,-	3.000.000,-	3.600.000,-
Tadris Fisika	0 - 400.000,-	850.000,-	1.300.000,-	2.000.000,-	2.600.000,-	3.300.000,-	4.000.000,-
Tadris Kimia	0 - 400.000,-	850.000,-	1.300.000,-	2.000.000,-	2.600.000,-	3.300.000,-	4.000.000,-
<b>Fakultas Ushuluddin Adab &amp; Dakwah</b>							
Ilmu Al-Quran & Tafsir	0 - 400.000,-	700.000,-	1.000.000,-	1.500.000,-	2.000.000,-	2.500.000,-	3.000.000,-
Ilmu Hadis	0 - 400.000,-	700.000,-	1.000.000,-	1.400.000,-	1.850.000,-	2.325.000,-	2.800.000,-
Aqidah & Filsafat Islam	0 - 400.000,-	700.000,-	1.000.000,-	1.500.000,-	2.000.000,-	2.500.000,-	3.000.000,-
Sosiologi Agama	0 - 400.000,-	700.000,-	1.000.000,-	1.400.000,-	1.850.000,-	2.325.000,-	2.800.000,-
Tasawuf & Psikoterapi	0 - 400.000,-	700.000,-	900.000,-	1.350.000,-	1.800.000,-	2.250.000,-	2.700.000,-
Psikologi Islam )*	0 - 400.000,-	750.000,-	1.100.000,-	1.600.000,-	2.100.000,-	2.650.000,-	3.200.000,-
Bahasa & Sastra Arab	0 - 400.000,-	700.000,-	1.000.000,-	1.500.000,-	1.950.000,-	2.475.000,-	3.000.000,-
Sejarah Peradaban Islam	0 - 400.000,-	700.000,-	1.000.000,-	1.400.000,-	1.850.000,-	2.325.000,-	2.800.000,-
Ilmu Perpustakaan & Informasi Islam	0 - 400.000,-	700.000,-	1.000.000,-	1.500.000,-	1.950.000,-	2.475.000,-	3.000.000,-
Komunikasi & Penyiaran Islam )*	0 - 400.000,-	750.000,-	1.100.000,-	1.600.000,-	2.100.000,-	2.650.000,-	3.200.000,-
Bimbingan Konseling Islam	0 - 400.000,-	700.000,-	1.000.000,-	1.500.000,-	2.000.000,-	2.500.000,-	3.000.000,-
Manajemen Dakwah	0 - 400.000,-	700.000,-	1.000.000,-	1.400.000,-	1.850.000,-	2.325.000,-	2.800.000,-
<b>Fakultas Ekonomi &amp; Bisnis Islam</b>							
Perbankan Syariah )*	0 - 400.000,-	850.000,-	1.300.000,-	2.000.000,-	2.600.000,-	3.300.000,-	4.000.000,-
Ekonomi Syariah )*	0 - 400.000,-	850.000,-	1.300.000,-	2.000.000,-	2.600.000,-	3.300.000,-	4.000.000,-
Akuntansi Syariah )*	0 - 400.000,-	850.000,-	1.300.000,-	2.000.000,-	2.600.000,-	3.300.000,-	4.000.000,-
Manajemen Zakat & Wakaf	0 - 400.000,-	800.000,-	1.200.000,-	1.800.000,-	2.400.000,-	3.000.000,-	3.600.000,-
Manajemen Keuangan Syariah )*	0 - 400.000,-	850.000,-	1.300.000,-	2.000.000,-	2.600.000,-	3.300.000,-	4.000.000,-
Manajemen Bisnis Syariah )*	0 - 400.000,-	850.000,-	1.300.000,-	2.000.000,-	2.600.000,-	3.300.000,-	4.000.000,-
Pariwisata Syariah	0 - 400.000,-	850.000,-	1.300.000,-	2.000.000,-	2.600.000,-	3.300.000,-	4.000.000,-

## Keterangan:

1. Kelompok (Uang Kuliah Tunggal) UKT per semester masing-masing mahasiswa baru akan ditentukan dengan mempertimbangkan isian saat daftar ulang pada form data dukung UKT dan bersifat final.
2. Program studi bertanda “)\*” tidak dapat dijadikan sebagai Prodi Pilihan ke-2.

# Jadwal Pelaksanaan

No.	Tahapan	Waktu
1	Pembuatan Akun Pendaftaran	05 s.d. 27 Juni 2023
2	Pembayaran Pendaftaran	05 s.d. 28 Juni 2023
3	Pengisian Biodata & Pilihan Program Studi	05 s.d. 29 Juni 2023
4	Pengisian Data dan Unggah Berkas Kategori Non Tes (Mandiri Prestasi, Mandiri Portofolio, dan Mandiri Kerjasama Dalam Negeri)	05 s.d. 30 Juni 2023
5	Pengumuman Kelulusan Kategori Non Tes (Mandiri Prestasi, Mandiri Portofolio, dan Mandiri Kerjasama Dalam Negeri)	05 Juli 2023
7	Download Kartu Ujian	06 Juli 2023
8	Ujicoba Ujian	07 Juli 2023
9	Pelaksanaan Ujian	10 s.d. 14 Juli 2023
10	Pengumuman Kelulusan	18 Juli 2023

## Biaya Pendaftaran

Biaya pendaftaran SPMB Jalur Mandiri Tahun 2023 sebesar Rp. 250.000,-.

## Diagram Pendaftaran

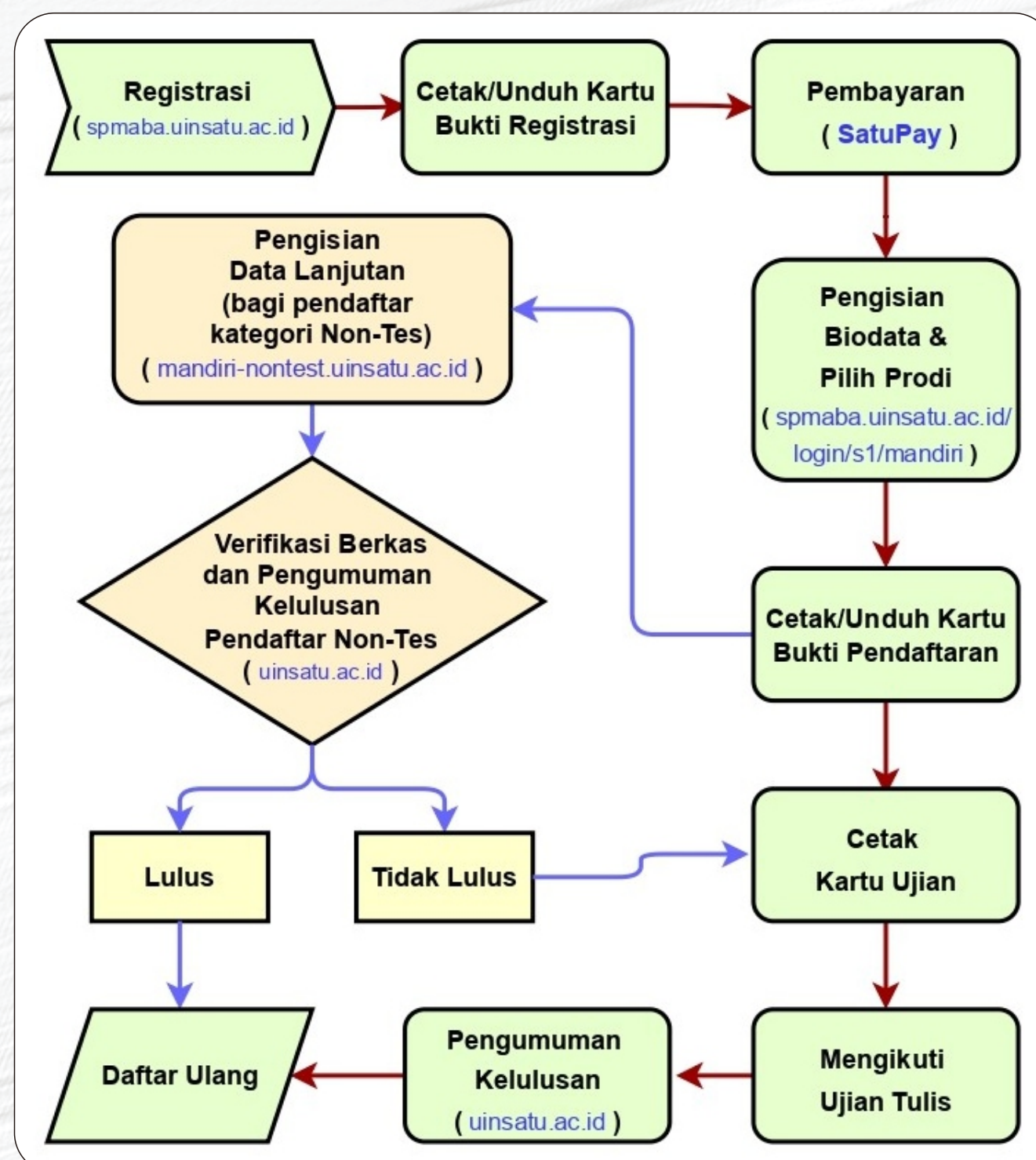

## Deskripsi Alur Pendaftaran

1. Pendaftar melakukan registrasi pendaftaran pada laman <https://spmaba.uinsatu.ac.id/> hingga mendapatkan Nomor Registrasi/Nomor Pendaftaran dan mengunduh Kartu Identitas Pendaftar;
2. Pendaftar melakukan pembayaran biaya pendaftaran melalui aplikasi SatuPay;
3. Setelah pembayaran berhasil, pendaftar melakukan login melalui laman <https://spmaba.uinsatu.ac.id/login/s1/mandiri> untuk mengisi biodata, memilih program studi, dan menginput nilai rapor Kelas XII;
4. Seluruh pendaftar otomatis menjadi peserta SPMB Mandiri kategori Mandiri Ujian;
5. Untuk pendaftar yang memenuhi syarat mengikuti SPMB Mandiri kategori selain Mandiri Ujian (Mandiri Prestasi, Mandiri Portofolio, dan Mandiri Kerjasama Dalam Negeri, dan Mandiri Kerjasama Luar Negeri), langkah selanjutnya adalah mengisi data lanjutan pada link <https://mandiri-nontest.uinsatu.ac.id/>.
6. Pendaftar mengisi data tambahan sesuai kategori (Mandiri Prestasi, Mandiri Portofolio, dan Mandiri Kerjasama Dalam Negeri, dan Mandiri Kerjasama Luar Negeri). Daftar berkas yang diunggah dapat dilihat pada subbab “E. Dokumen Yang Disyaratkan” dalam Juknis ini;
7. Pendaftar mencetak/mengunduh Kartu Ujian pada tanggal yang tertera pada laman akhir pengisian biodata;
8. Pendaftar SPMB Mandiri kategori selain Mandiri Ujian (Mandiri Prestasi, Mandiri Portofolio, dan Mandiri Kerjasama Dalam Negeri, dan Mandiri Kerjasama Luar Negeri) bila dinyatakan LULUS dalam pengumuman kelulusan, TIDAK perlu MENGIKUTI TES sebagai peserta Mandiri Ujian;
9. Pendaftar SPMB Mandiri kategori selain Mandiri Ujian (Mandiri Prestasi, Mandiri Portofolio, dan Mandiri Kerjasama Dalam Negeri, dan Mandiri Kerjasama Luar Negeri) bila dinyatakan TIDAK LULUS dalam pengumuman kelulusan, BISA MENGIKUTI TES sebagai peserta Mandiri Ujian;
10. Pendaftar mencetak/mengunduh Kartu Ujian pada tanggal yang tertera pada laman akhir pengisian biodata;
11. Pendaftar mengikuti Ujicoba dan Ujian sesuai jadwal yang ditetapkan.

## Tata Cara Pendaftaran

Tata cara pendaftaran, pembayaran, dan pengisian data dapat diunduh pada link berikut ini :  
(link file juknis yang sudah diunggah di Google Drive)

## Materi Tes Mandiri Ujian

1. Tes Potensi Akademik (TPA);
2. Tes pengetahuan keagamaan (Al-Qur'an, Hadis, Fikih, Tauhid, Akhlak, Sejarah Kebudayaan Islam);
3. Tes Bahasa (Bahasa Arab dan Bahasa Inggris);
4. Tes Kemampuan Dasar IPA terpadu (Matematika, Kimia, Biologi, dan Fisika);
5. Tes Kemampuan Dasar IPS terpadu (Sejarah, Geografi, Ekonomi, Sosiologi);

# Kontak Dan Informasi

Kontak dan informasi terkait SPMB Mandiri Tahun 2023 UIN Sayyid Ali Rahmatullah Tulungagung, kontak helpdesk berikut ini:

1. Tata cara pendaftaran : 0822-3182-0660 (chat WhatsApp) / 0355 – 321513 (telpon)
2. Tata cara pembayaran : 0813-3408-3001 (chat WhatsApp)

Kanal-kanal online UIN SATU Tulungagung



<https://www.uinsatu.ac.id/>



[https://www.instagram.com/uin\\_satu/](https://www.instagram.com/uin_satu/)



[https://www.youtube.com/@uin\\_satu/featured](https://www.youtube.com/@uin_satu/featured)



[https://tiktok.com/@uin\\_satu](https://tiktok.com/@uin_satu)



<https://www.facebook.com/uinsatu>



[https://mobile.twitter.com/uin\\_satu](https://mobile.twitter.com/uin_satu)



<https://t.me/uinsatu>



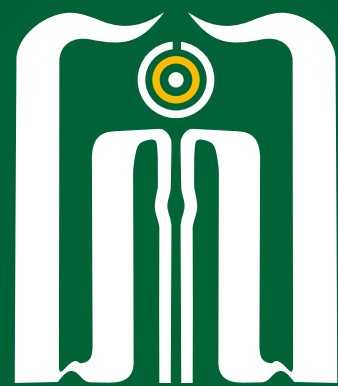

Universitas Islam Negeri  
**Sayyid Ali Rahmatullah**  
Tulungagung

Jl. Mayor Sujadi Timur 46 Telp. (0355) 321513 Fax. (0355) 321656 Tulungagung - Jawa Timur 66221



<https://uinsatu.ac.id/>



[info@uinsatu.ac.id](mailto:info@uinsatu.ac.id)



UIN SATU Tulungagung



@uin\_satu

**Kampus Dakwah & Peradaban**